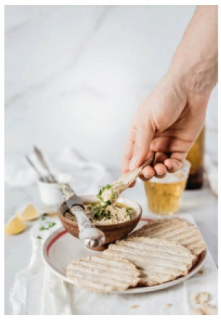
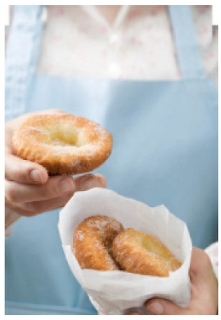

Lehre Chemielabortechnik (m/w/d)

Bereit für den nächsten Karriereschritt?

Das AGRANA Research & Innovation Center (ARIC) ist das Forschungs- und Entwicklungsunternehmen der AGRANA-Gruppe. Sowohl national als auch international fungiert das ARIC als Dienstleister von Forschung und Entwicklung sowie Services in den Bereichen Lebensmitteltechnologie, Chemie, Verfahrenstechnik, Mikrobiologie und Biotechnologie.

Wir schätzen Menschen, die nach Erfolg streben und sich kontinuierlich weiterentwickeln wollen. Wenn Sie auf der Suche nach Ihrem nächsten Karriereschritt sind und sich gerne neuen beruflichen Herausforderungen stellen, dann könnte ARIC der perfekte Arbeitsplatz für Sie sein!

Gut ausgebildete, motivierte MitarbeiterInnen sind entscheidend für unseren Unternehmenserfolg – starte daher deine Lehre bei uns!

Am Standort Tulln sind wir auf der Suche nach motivierten KandidatInnen als **Lehrling Chemielabortechnik (m/w/d)** mit einer Lehrzeit von 3,5 Jahren mit **Beginn der Lehre im August 2023**.

Bei uns lernst du, wie du:

- Verschiedene chemische Versuche und Untersuchungen durchführst und auswertest
- Mit modernen Mess- und Analysegeräten arbeitest und diese bedienst
- Physikalische, chemische und biochemische Prozesse überwachst und steuerst
- Die Qualität der Rohstoffe, Zwischenprodukte und Endprodukte sicherstellst
- Dich aktiv an der Forschung beteiligst und neue Erkenntnisse gewinnst

Was du mitbringen solltest:

- Einen positiven Abschluss der 9-jährigen Schulpflicht
- Ein gutes Verständnis für Mathematik, Physik und Chemie
- Ein Interesse an technischen Zusammenhängen und Experimenten
- Eine zuverlässige und lernbereite Persönlichkeit
- Gute Kenntnisse in MS-Office Programmen

Was wir dir bieten:

- Abwechslungsreiche und herausfordernde Aufgaben
- Eine vergünstigte Kantine, ein gratis VOR Top-Jugendticket, kostenloses Obst und Tee/Kaffee
- Weiterbildungs- und Entwicklungsmöglichkeiten im Konzern
- Ein angenehmes Arbeitsumfeld mit Spaß und Teamwork sowie gemeinsame Teamevents
- Die Lehrlingsentschädigung gemäß Kollektivvertrag beträgt im 1. Lehrjahr EUR 614,- (pro Monat) brutto. Darüber hinaus kannst du dich auf Prämien bei ausgezeichneten oder guten Erfolgen freuen.

Contact Person:

Lisa Lahmer

Erfahren Sie mehr über AGRANA Research & Innovation Center (ARIC) und besuchen Sie uns gerne auch auf LinkedIn.

Wir sind sehr stolz auf unsere vielfältige Belegschaft und legen großen Wert auf Chancengleichheit und Diversität. Wir möchten alle dazu einladen, unabhängig von Alter, Behinderung, ethnischer Herkunft, Geschlecht, Religion oder sexueller Orientierung, sich zu bewerben.

Haben wir Ihr Interesse geweckt? Dann freuen wir uns über Ihre Online-Bewerbung.

Selbstverständlich garantieren wir die vertrauliche Behandlung Ihrer Bewerbung.

Haben wir Ihr Interesse geweckt? Dann freuen wir uns über ihre Bewerbung unter:
WWW.AGRANA.COM/HR